

PROYECTO DE 14 VIVIENDAS,
GARAJES, TRASTEROS Y PISCINA
EN ZARANDONA, MURCIA.
PARCELA 18,19, 20a y 20b,
MANZANA 13, BLOQUE B6 DE LA
U.A.7ª, PLAN PARCIAL ZM-ZN3

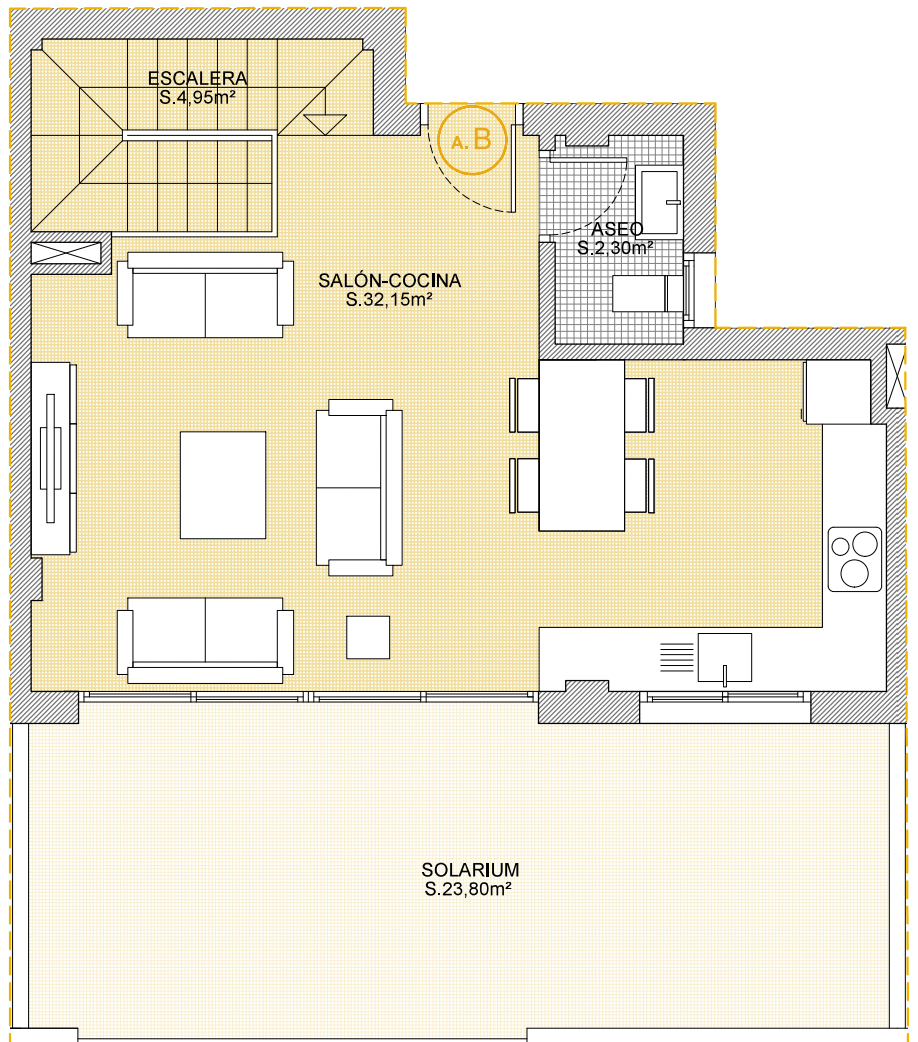

PLANTA ÁTICO

VIVIENDA ÁTICO - B

E:1.50



IH arquitectos

VIVIENDA A. B. 4 DORMITORIOS
PLANTA PRIMERA Y ÁTICO
RESUMEN SUPERFICIES

VIVIENDA	ESTANCIA	S.UTIL(m2)	S.CONST(m2)	
A. B (ÁTICO)	Distribuidor	5,05		
	Dormitorio 1	14,45		
	Baño 1	3,90		
	Dormitorio 2	10,15		
	Dormitorio 3	12,90		
	Dormitorio 4	7,65		
	Baño 2	4,15		
	Escalera	4,95		
	Aseo	2,30		
	Salón-Cocina	32,15		
	TOTAL		97,65	121,64
		Lavadero	4,80	
	Solarium	23,80		

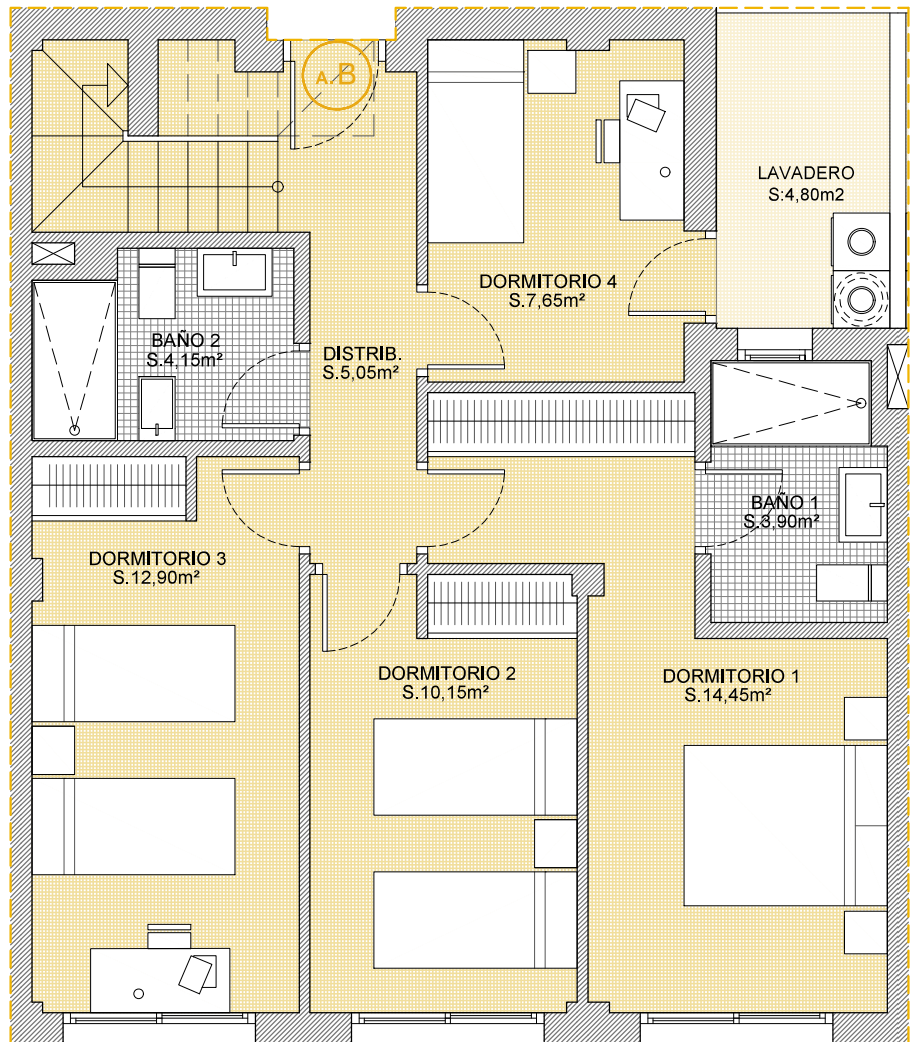

PLANTA 1º

Este plano carece de contractualidad y es meramente orientativo, pudiendo estar sujeto a modificaciones de carácter técnico derivadas del desarrollo del Proyecto de Edificación y su ejecución.
El amueblamiento dibujado es a título indicativo, no estando incluido en el precio los muebles, electrodomésticos ni elementos de decoración.
Solo se incluye los elementos incluidos en la memoria del Proyecto visado.

